

MAPAS MENTAIS

LEIS ESPECIAIS

"Por Sarah Guimarães"

PARTICIPAÇÃO DE MENOR INFLUÊNCIA
→ QUELE PARTICIPE QUE COLABORA DE MANEIRA **REDUZIDA** TERÁ SUA PENA **REDUZIDA** DE 1/6 A 1/3
APLICA-SE **EXCLUSIVAMENTE** AO TITULAR DA CONDUITA **ACESSÓRIA**

CIRCUNSTÂNCIAS DO CRIME → **NÃO SE COMUNICAM** AS CIRCUNSTÂNCIAS E AS CONDIÇÕES DE CUMPRIMENTO DO CRIME, SALVO QUANDO **ELEMENTARES DO CRIME**

OBJETIVAS: DIZEM RESPEITO AO **FATO**
SUBJETIVAS: DIZEM RESPEITO AO **AGENTE** OU **MOTIVO** DO CRIME - **PESSOAL** -



MAPAS MENTAIS DIREITO

SIGA @mapasmentais.direito

PERITO OFICIAL → BASTA 1 → NA FALTA DESTA



@mapasmentais.direito

Olá, estudante

Sou a Sarah Guimarães, agradeço por adquirir um dos nossos E-books. Os nossos Mapas Mentais foram preparados para **revolucionar** os seus estudos, seja estudando para concurso carreira policial, jurídico, OAB e como também para estudantes de Direito.

Todo esse material foi feito após o estudo de doutrinas, dos melhores doutrinadores e de vários cursinhos, aulas, jurisprudências e mais de 40 mil questões resolvidas, em que pude analisar os pontos mais importantes, o que é mais cobrado, as pegadinhas e como são aplicados os entendimentos doutrinários, com a finalidade de facilitar os seus estudos e de forma prática.

Ao estudar por mapas mentais estamos trabalhando com os dois lados do nosso cérebro, o lado racional e o criativo, o que faz toda diferença no seu estudo.

Espero que o material revolucione a sua preparação rumo à aprovação.
Vamos lá? Bons estudos.



APROXIME A
CÂMERA DO SEU
CELULAR E ACESSE
NOSSO SITE



CRIMES HEDIONDOS

HOMICÍDIO

SIMPLES

QUANDO PRATICADO EM ATIVIDADE TÍPICA DE **GRUPO DE EXTERMINIO**, AINDA QUE COMETIDO POR UM SÓ AGENTE

QUALIFICADO

TODOS

OBS

HOMICÍDIO QUALIFICADO PRIVILEGIADO NÃO É HEDIONDO

LESÃO CORPORAL

DOLOSA DE NATUREZA **GRAVÍSSIMA** (ART.129 §2º)

SEGUIDA DE **MORTE** (ART. 129, §3º)

QUANDO PRATICADAS, NO EXERCÍCIO DA FUNÇÃO OU EM DECORRÊNCIA DELA, CONTRA:

AUTORIDADE OU AGENTE DESCRITOS NOS ART. 142 E 144 DA CF

INTEGRANTES DO SISTEMA PRISIONAL

INTEGRANTES DA FORÇA NACIONAL

CONTRA SEU CÔNJUGE, COMPANHEIRO OU PARENTE CONSANGUÍNEO ATÉ O 3º GRAU, EM RAZÃO DESSA CONDIÇÃO

ROUBO

CIRCUNSTANCIADO

PELA RESTRIÇÃO DE **LIBERDADE DA VÍTIMA**

PELO EMPREGO DE **ARMA DE FOGO**

PELO EMPREGO DE ARMA DE FOGO DE USO **RESTRITO OU PROIBIDO**

CUIDADO: COM EMPREGO DE ARMA BRANCA NÃO É HEDIONDO

QUALIFICADO PELO RESULTADO LESÃO GRAVE OU MORTE (LATROCÍNIO)



Súmula 610 – STF - Há crime de latrocínio, quando o homicídio se consuma, ainda que não se realize o agente a subtração de bens da vítima.

AUMENTO DE PENA- ROUBO	
1/3 ATÉ A METADE	PELA RESTRIÇÃO DA LIBERDADE
2/3	COM EMPREGO DE ARMA DE FOGO
DOBRO	C/ EMPREGO DE ARMA DE FOGO DE USO RESTRITO OU PROIBIDO

LEP

DOS REGIMES

O JUÍZ, NA SENTENÇA, ESTABELECE O REGIME

QUANDO HOUVER
CONDENAÇÃO POR +
DE UM CRIME

A DETERMINAÇÃO DO
REGIME SERÁ FEITA PELO
RESULTADO DA **SOMA OU
UNIFICAÇÃO DAS PENAS.**



OBSERVADA, QUANDO
FOR O CASO, A
DETRAÇÃO OU
REMIÇÃO

PROGRESSÃO DO REGIME

CRIME SEM VIOLÊNCIA OU GRAVE AMEAÇA	PRIMÁRIO	16%
	REINCIDENTE	20%
CRIME COM VIOLÊNCIA OU GRAVE AMEAÇA	PRIMÁRIO	25%
	REINCIDENTE	30%
CRIME HEDIONDO OU EQUIPARADO	PRIMÁRIO	40%
		50% COM RESULTADO MORTE
	REINCIDENTE	60%
		70% COM RESULTADO MORTE
EXERCER O COMANDO, INDIVIDUAL OU COLETIVO, DE ORGANIZAÇÃO CRIMINOSA ESTRUTURADA P/ A PRÁTICA DE CRIME HEDIONDO OU EQUIPARADO		50%
CRIME DE CONSTITUIÇÃO DE MILÍCIA PRIVADA		50%

EM TODOS OS CASOS, O APENADO SÓ TERÁ DIREITO
À PROGRESSÃO DE REGIME SE OSTENTAR **BOA
CONDUTA CARCERÁRIA**

O COMETIMENTO DE NOVO CRIME DOLOSO OU
FALTA GRAVE IMPLICARÁ A **REVOGAÇÃO** DO
BENEFÍCIO

O BOM COMPORTAMENTO É **READQUIRIDO APÓS
1 ANO** DA OCORRÊNCIA DO FATO, OU ANTES,
APÓS O CUMPRIMENTO DO REQUISITO TEMPORAL
EXIGÍVEL P/ A OBTENÇÃO DO DIREITO

PROGRESSÃO PER SALTUM (DO FECHADO DIRETO PRO ABERTO)	NÃO PODE
REGRESSÃO PER SALTUM (DO ABERTO DIRETO PRO FECHADO)	PODE

MEDIDAS PROTETIVAS DE URGÊNCIA

REQUERIMENTO DO MP

PEDIDO DA OFENDIDA

PODERÃO SER CONCEDIDAS DE IMEDIATO INDEPENDENTEMENTE DA AUDIÊNCIA DAS PARTES

EM QUALQUER FASE DO IP OU DA INSTRUÇÃO CRIMINAL, CABERÁ PRISÃO PREVENTIVA DO AGRESSOR

PELO JUIZ

A REQUERIMENTO DO MP

MEDIANTE REPRESENTAÇÃO DA AUTORIDADE POLICIAL

A OFENDIDA DEVERÁ SER NOTIFICADA DOS ATOS PROCESSUAIS RELATIVOS AO AGRESSOR

O OFENDIDA NÃO PODERÁ ENTREGAR INTIMAÇÃO OU NOTIFICAÇÃO AO AGRESSOR

É ILEGAL A FIXAÇÃO AD ETERNUM DE MEDIDA PROTETIVA, DEVENDO O MAGISTRADO AVALIAR PERIODICAMENTE A PERTINÊNCIA DA MANUTENÇÃO DA CAUTELA IMPOSTA

É INDEVIDA A MANUTENÇÃO DE MEDIDAS PROTETIVAS NA HIPÓTESE DE CONCLUSÃO DO IP SEM INDICIAMENTO DO ACUSADO

INFO 756

INFO 750

MARIA DA PENHA

Lei 11.340

NAS AÇÕES PENAIS PÚBLICAS CONDICIONADAS À REPRESENTAÇÃO DA OFENDIDA, SÓ SERÁ ADMITIDA A RENÚNCIA À REPRESENTAÇÃO PERANTE O JUIZ, EM AUDIÊNCIA ESPECIALMENTE DESIGNADA COM TAL FINALIDADE, ANTES DO RECEBIMENTO DA DENÚNCIA E OUVIDO O MP

INFO 743

NÃO SE DEVE DESIGNAR A AUDIÊNCIA SE A MULHER MANIFESTA INTERESSE DE DESISTIR DA REPRESENTAÇÃO SOMENTE APÓS O RECEBIMENTO DA DENÚNCIA

VEDAÇÃO

PENAS DE CESTA BÁSICA OU OUTRAS DE PRESTAÇÃO PECUNIÁRIA

SUBSTITUIÇÃO DE PENA QUE IMPLIQUE O PAGAMENTO ISOLADO DE MULTA

CONHECER DO PEDIDO E DECIDIR SOBRE AS MEDIDAS

DETERMINAR O ENCAMINHAMENTO DA OFENDIDA AO ÓRGÃO DE ASSISTÊNCIA JUDICIÁRIA

COMUNICAR AO MP PARA QUE ADOTE AS PROVIDÊNCIAS CABÍVEIS

DETERMINAR APREENSÃO IMEDIATA DE ARMA DE FOGO SOB A POSSE DO AGRESSOR

PERSONALIDADE DO COLABORADOR

NATUREZA, CIRCUNSTÂNCIAS, GRAVIDADE E REPERCUSSÃO SOCIAL DO FATO CRIMINOSO

EFICÁCIA DA COLABORAÇÃO

A CONCESSÃO DA COLABORAÇÃO PREMIADA LEVARÁ EM CONTA

O ACORDO DE COLABORAÇÃO PREMIADA É **NEGÓCIO JURÍDICO PROCESSUAL E MEIO DE OBTENÇÃO DE PROVA**

LEGITIMIDADE PARA FIRMAR ACORDO

DELEGADO

MINISTÉRIO PÚBLICO

O JUIZ NÃO PARTICIPA DAS NEGOCIAÇÕES

BENEFÍCIOS

COLABORAÇÃO ANTES DA SENTENÇA

REDUÇÃO DA PENA EM **ATÉ 2/3**

SUBSTITUIÇÃO DA PPL P/ PRD

PERDÃO JUDICIAL

COLABORAÇÃO APÓS A SENTENÇA

REDUÇÃO DA PENA **ATÉ A METADE**

PROGRESSÃO DE REGIME, AINDA QUE AUSENTES OS REQUISITOS OBJETIVOS

LEI DE

ORCRIM

ORGANIZAÇÃO CRIMINOSA

REQUISITOS

IDENTIFICAÇÃO DOS DEMAIS COAUTORES E PARTÍCIPES E DAS INFRAÇÕES PENAS PRATICADAS

REVELAÇÃO DA **ESTRUTURA HIERÁRQUICA** E DA **DIVISÃO DE TAREFAS** DA ORGANIZAÇÃO CRIMINOSA

PREVENÇÃO DE INFRAÇÕES PENAS DECORRENTES DAS ATIVIDADES DA ORCRIM

LOCALIZAÇÃO EVENTUAL DA **VÍTIMA** COM A INTEGRIDADE FÍSICA PRESERVADA

RECUPERAÇÃO TOTAL OU PARCIAL DO PRODUTO OU DO PROVEITO DAS INFRAÇÕES PENAS PRATICADAS PELA ORCRIM.

NENHUMA TRATATIVA SOBRE COLABORAÇÃO PREMIADA DEVE SER REALIZADA **SÉM** A PRESENÇA DE **ADVOGADO** CONSTITUÍDO OU DEFENSOR PÚBLICO

INFO 754

A COLABORAÇÃO PREMIADA É UM ACORDO REALIZADO ENTRE O ACUSADO E A DEFESA, NÃO PODENDO A VÍTIMA SER COLABORADORA

LEI DE DROGAS DA DESTRUIÇÃO



COM OU SEM PRISÃO EM FLAGRANTE

DESTRUIÇÃO **IMEDIATAMENTE**
POR **INCINERAÇÃO**
PELO DELEGADO DE POLÍCIA



COM PRISÃO EM FLAGRANTE

PRAZO: **15 DIAS** → PRESENÇA DO MP E AUTORIDADE SANITÁRIA

PELO DELEGADO DE POLÍCIA, APÓS O **JUIZ DETERMINAR**

SEM PRISÃO EM FLAGRANTE

PRAZO: **MÁXIMO 30 DIAS** → **INCINERAÇÃO**

O **DELEGADO** FAZ A DESTRUIÇÃO DE **OFÍCIO** → SEM DETERMINAÇÃO JUDICIAL

AS GLEBAS CULTIVADAS COM PLANTAÇÕES ILÍCITAS SERÃO EXPROPRIADAS, CONFORME O DISPOSTO NO ART. 243 DA CF

→ **A EXPROPRIAÇÃO RECAI SOBRE TODO IMÓVEL** **STF**

DUDH

DECLARAÇÃO
UNIVERSAL DOS DH



MAPAS
MENTAIS
DIREITO

REVOLUCIONE OS SEUS ESTUDOS COM MAPAS MENTAIS DE DIREITO

Acesse nosso Instagram: @mapasmentais.direito

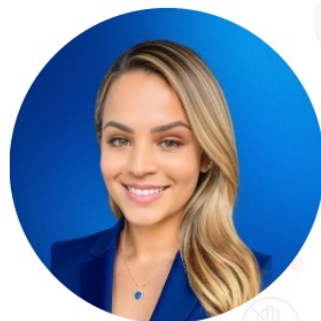

DIREITO À
PROPRIEDADE

É GARANTIDO O DIREITO DE PROPRIEDADE
A PROPRIEDADE ATENDERÁ SUA FUNÇÃO SOCIAL
PROPRIEDADE DE INVENTOS, DE MARCAS, DE
INDÚSTRIAS E NOME DE EMPRESAS.

DIREITO AUTORAL

DIREITOS
SOCIAIS

EDUCAÇÃO
SAÚDE
LAZER
MATERNIDADE
INFÂNCIA
MORADIA
TRABALHO
PREVIDÊNCIA SOCIAL
ASSISTÊNCIA AOS DESAMPARADOS

PRESTAÇÕES
POSITIVAS

DIREITO À
NACIONALIDADE

A CF VEDA À LEI ESTABELECEER QUALQUER DISTINÇÃO ENTRE
NATOS E NATURALIZADOS, SALVO NO

CARACTERÍSTICAS - DOS DIREITOS

HISTORICIDADE -	SÃO CONSTRUÍDOS GRADUALMENTE E VÃO SE EXPANDIR COMO RESULTADO DA LUTA DE MOVIMENTOS SOCIAIS P/ QUE SE AFIRMA
UNIVERSALIDADE	OS DH ENGLOBALAM TODOS OS SERES HUMANOS, IMPORTANDO A NACIONALIDADE
RELATIVIDADE	OS DIREITOS HUMANOS NÃO SÃO ABSOLUTOS, SENDO LIMITADOS NO CASO DE CONFRONTO COM OUTROS VALORES
ESSENCIALIDADE	OS DH SÃO ESSENCIAIS PARA O DESENVOLVIMENTO DO SER HUMANO, TENDO DO