

# MAPAS MENTAIS

DIREITO CONSTITUCIONAL

"Por Sarah Guimarães"

**PARTICIPAÇÃO DE PENA**  
QUEM PARTICIPA QUE COLABORA DE MANEIRA **REDUZIDA** TERÁ SUA PENA **REDUZIDA** DE 1/6 A 1/3  
APLICA-SE **EXCLUSIVAMENTE** AO TITULAR DA CONDUTA **ACESSÓRIA**  
**CIRCUNSTÂNCIAS DO CRIME** → **NÃO SE COMUNICAM** AS CIRCUNSTÂNCIAS E AS CONDIÇÕES DE CARÁTER PESSOAL, **SALVO** QUANTO A **ELEMENTARES DO CRIME**  
**OBJETIVAS**: DIZEM RESPEITO AO **FATO**  
**SUBJETIVAS**: DIZEM RESPEITO AO **AGENTE** OU **MOTIVO** DO CRIME - **PESSOAL** -



MAPAS MENTAIS DIREITO

SIGA @mapasmentais.direito

PERITO OFICIAL → BASTA 1 → NA FALTA DESTA





@mapasmentais.direito

# Olá, estudante

Sou a Sarah Guimarães, agradeço por adquirir um dos nossos E-books. Os nossos Mapas Mentais foram preparados para **revolucionar** os seus estudos, seja estudando para concurso carreira policial, jurídico, OAB e como também para estudantes de Direito.

Todo esse material foi feito após o estudo de doutrinas, dos melhores doutrinadores e de vários cursinhos, aulas, jurisprudências e mais de 40 mil questões resolvidas, em que pude analisar os pontos mais importantes, o que é mais cobrado, as pegadinhas e como são aplicados os entendimentos doutrinários, com a finalidade de facilitar os seus estudos e de forma prática.

Ao estudar por mapas mentais estamos trabalhando com os dois lados do nosso cérebro, o lado racional e o criativo, o que faz toda diferença no seu estudo.

Espero que o material revolucione a sua preparação rumo à aprovação.  
Vamos lá? Bons estudos.



APROXIME A  
CÂMERA DO SEU  
CELULAR E ACESSE  
NOSSO SITE



# CONCEPÇÕES DE CONSTITUIÇÃO

WWW.MAPASMENTAISDIREITO.COM.BR



## CONCEPÇÃO SOCIOLÓGICA

FERDINAND LASSALE

A CONSTITUIÇÃO É ENTENDIDA COMO ELA É NA REALIDADE SOCIAL, COMO SE EXPRESSA NO SEIO SOCIAL (FORMA DE SER) E NÃO COMO ELA ESTÁ PREVISTA (FORMA DE DEVER SER)

CONSI~~STE~~ NA **SOMA DOS FATORES REAIS DO PODER** QUE REGEM UMA NAÇÃO, SENDO ESSA A ESSÊNCIA DA CONSTITUIÇÃO DE UMA NAÇÃO - CONSTITUIÇÃO **REAL E EFETIVA**

DO CONTRÁRIO A CONSTITUIÇÃO SERIA **UMA MERA FOLHA DE PAPEL**

## CONCEPÇÃO POLÍTICA

CARL SCHMITT

FAZ A DISTINÇÃO ENTRE CONSTITUIÇÃO ( DECISÃO POLÍTICA FUNDAMENTAL) E LEI CONSTITUCIONAL (LEI FORMALMENTE CONSTITUCIONAL)

A CONSTITUIÇÃO CONSI~~STE~~ SOMENTE NO CONJUNTO DE NORMAS QUE SE REFEREM AOS ASPECTOS **FUNDAMENTAIS DO ESTADO** (ORGANIZAÇÃO DO ESTADO, DOS PODERES, DIREITOS FUNDAMENTAIS) DENOMINANDO ESSE CONJUNTO DE **DECISÕES POLÍTICAS FUNDAMENTAIS**

TODAS AS DEMAIS NORMAS QUE NÃO SE REFIRAM A ESSAS MATÉRIAS, MAS QUE ESTÃO ESCRITAS NA CONSTITUIÇÃO SÃO CONSIDERADAS **LEIS CONSTITUCIONAIS**

## CONCEPÇÃO JURÍDICA

HANS Kelsen

A CONSTITUIÇÃO É NORMA PURA, DEVER-SER. A NORMA JURÍDICA ENCONTRA SUA VALIDADE EM OUTRA NORMA QUE LHE SEJA SUPERIOR.

### SENTIDO LÓGICO-JURÍDICO

A CONSTITUIÇÃO É A **NORMA HIPOTÉTICA FUNDAMENTAL**- FUNDAMENTO DE VALIDADE DE TODAS AS OUTRAS LEIS

### SENTIDO JURÍDICO-POSITIVO

É A CONSTITUIÇÃO POSITIVA, CONJUNTO DE NORMAS **QUE REGULAM A CRIAÇÃO DE OUTRAS NORMAS**. A CONSTITUIÇÃO ENCONTRA-SE NO TOPO DA PIRÂMIDE





## LEG. ESPECIAIS: TEM QUE DEMONSTRAR PERTINÊNCIA TEMÁTICA

**PERTINÊNCIA TEMÁTICA:** MATÉRIA QUE ESTÃO DISCUTINDO NA **AÇÃO RELACIONA-SE COM A ATIVIDADE QUE DESEMPENHAM** OU COM O EXERCÍCIO DE SUA AUTORIDADE OU COM PESSOAS QUE REPRESENTAM.

UNIVERSAIS NÃO PRECISAM DEMONSTRAR PERTINÊNCIA TEMÁTICA

### COMPETÊNCIA

LEI OU ATO NORM. FEDERAL OU ESTADUAL EM FACE DA **CF - STF**

LEI OU ATO NORM. ESTADUAL OU MUNICIPAL EM FACE DE CE - TJ LOCAL

ADI (OBJETO)	
CABE	NÃO CABE
NORMAS CONSTITUCIONAIS DERIVADAS DO PCD REFORMADOR	NORMAS CONST. ORIGINÁRIAS
DECRETOS AUTÔNOMOS	PROJETO DE LEI
LEIS ORÇAMENTÁRIAS	SÚMULAS VINC.
RESOLUÇÃO DO TSE	ATOS INTERNA CORPORIS
RESOLUÇÃO CNMP	ATOS DE EFEITO CONCRETO
RESOLUÇÃO CNT	LEIS OU ATOS NORM. REVOGADOS OU EXAURIDOS
REGIMENTOS INTERNOS DOS TRIBUNAIS	DECRETO REGULAMENTAR DE LEI ESTADUAL
	ATOS NORM. PRIVADOS

# ADI

## AÇÃO DIRETA DE INCONSTITUCIONALIDADE

### OBJETO

→ LEI (**FEDERAL OU ESTADUAL**) OU ATOS NORMATIVOS INCOMPATÍVEIS COM A CF

### REQUISITOS

PRIMÁRIO- TIRAR FUNDAMENTO DIRETAMENTE DA CF

— ESTAR EM PLENO REGIME DE VIGÊNCIA

— EDITADO APÓS A CF → **PRINCÍPIO DA CONTEMPORANEIDADE**

— DOTADO DE **ABSTRAÇÃO, GENERALIDADE, E IMPESSOALIDADE**

LEIS E ATOS NORMATIVOS MUNICIPAIS NÃO PODEM SER OBJETO DE ADI

### LEGITIMADOS

		CAPACIDADE POSTULATÓRIA
Presidente da República;	UNIVERSAL	SIM
Mesa do Senado Federal	UNIVERSAL	SIM
Mesa da Câmara dos Deputados	UNIVERSAL	SIM
Mesa de Assembléia Legislativa ou a Mesa da Câmara Legislativa do DF	<b>ESPECIAL</b>	SIM
Governador de Estado ou DF	<b>ESPECIAL</b>	SIM
Procurador-Geral da República	UNIVERSAL	SIM
Conselho Federal da OAB	UNIVERSAL	SIM
partido político com representação no Congresso Nacional	UNIVERSAL	<b>NÃO</b>
confederação sindical ou entidade de classe de âmbito nacional	<b>ESPECIAL</b>	<b>NÃO</b>

# CPI's

COMISSÕES PARLAMENTARES  
DE INQUÉRITO

## CPI PODE

- PRENDER EM FLAGRANTE
- OUVIR TESTEMUNHAS E INVESTIGADOS

- UTILIZAR DOCUMENTOS SIGILOSOS DE IP
- QUEBRAR SIGILO FISCAL, BANCÁRIO E DE DADOS
- DETERMINAR PERÍCIAS, VISTÓRIAS E EXAMES
- REQUISITAR INFORMAÇÕES E DOCUMENTOS
- CONVOCAR MINISTROS DE ESTADO P/  
PRESTAR INFORMAÇÕES

## CPI NÃO PODE

DETERMINAR PRISÃO  
PREVENTIVA OU  
TEMPORÁRIA

- QUEBRAR SIGILO DE JUSTIÇA
- DETERMINAR INTERCEPTAÇÃO TELEFÔNICA
- DETERMINAR BUSCA E APREENSÃO DOMICILIAR
- DETERMINAR MEDIDAS CAUTELARES PROCESSUAIS  
DE GARANTIA
- UTILIZAR DOCUMENTOS PROTEGIDOS  
POR SIGILO JUDICIAL
- DETERMINAR QUE INVESTIGADO NÃO SE  
AUSENTE DE COMARCA OU SAIA DO PAÍS  
OU APREENDER PASSAPORTE

**PODERES DE INVESTIGAÇÃO** PRÓPRIOS DAS  
AUTORIDADES JUDICIAIS, ALÉM DE OUTROS PREVISTOS  
NOS REGULAMENTOS DAS RESPECTIVAS CASAS

CASA  
CRIADORA

CÂMARA DOS DEPUTADOS E SENADO  
(EM CONJUNTO OU SEPARADO)

REQUISITOS

REQUERIMENTO DE **1/3**  
**DOS MEMBROS**

APURAÇÃO DE FATO **DETERMINADO**

PRAZO CERTO DE DURAÇÃO

**CONCLUSÃO SÃO  
ENCAMINHADAS A QUEM?**

MINISTÉRIO PÚBLICO (PARA QUE  
PROMOVA A RESPONSABILIDADE CIVIL  
OU CRIMINAL DOS INFRATORES)

CPI NÃO TEM AUTONOMIA P/ PROMOVER A  
RESPONSABILIZAÇÃO CIVIL OU CRIMINAL

OBSERVAÇÃO

A ATUAÇÃO DAS CPI'S SÃO CONSIDERADAS  
**FUNÇÕES TÍPICAS** DO PODER LEGISLATIVO

SÃO NORMAS **OBRIGATÓRIAS PELOS ESTADOS E  
MUNICÍPIOS**, POR FORÇA DO PACTO FEDERATIVO



# DIREITOS SOCIAIS

DIREITO À VIDA E PROTEÇÃO SOCIAL!

## CONCEITO

DIREITOS DE 2 DIMENSÃO

OS DIREITOS SOCIAIS SÃO PRESTAÇÕES **POSITIVAS** A SEREM IMPLEMENTADAS PELO ESTADO E TENDEM A CONCRETIZAR A PERSPECTIVA DE UMA ISONOMIA SUBSTANCIAL E SOCIAL

## HISTÓRICO

SURGEM COM A CRISE DO ESTADO LIBERAL

CONSTITUIÇÃO DO MÉXICO - 1917  
CONSTITUIÇÃO DE WEIMAR - 1914

## QUAIS SÃO?

LESSMA PPATT

L  
A  
Z  
E  
R  
E  
D  
U  
C  
A  
Ç  
Ã  
O  
S  
A  
Ú  
D  
E  
S  
E  
G  
U  
R  
A  
N  
Ç  
A  
M  
O  
R  
A  
D  
I  
A  
A  
L  
I  
M  
E  
N  
T  
A  
Ç  
Ã  
O  
P  
R  
E  
V  
I  
D  
Ê  
N  
C  
I  
A  
S  
O  
C  
I  
A  
L  
P  
R  
O  
T  
E  
Ç  
Ã  
O  
À  
M  
A  
T  
E  
R  
N  
I  
D  
A  
D  
E  
E  
À  
I  
N  
F  
Â  
N  
C  
I  
A  
A  
S  
S  
I  
S  
T  
Ê  
N  
C  
I  
A  
A  
O  
S  
D  
E  
S  
A  
M  
P  
A  
R  
A  
D  
O  
S  
T  
R  
A  
N  
S  
P  
O  
R  
T  
E  
T  
R  
A  
B  
A  
L  
H  
O



TODO BRASILEIRO EM SITUAÇÃO DE VULNERABILIDADE SOCIAL TERÁ DIREITO A UMA **RENDA BÁSICA** FAMILIAR, GARANTIDA PELO PODER PÚBLICO EM PROGRAMA **PERMANENTE** DE TRANSFERÊNCIA DE RENDA

## RESERVA DO POSSÍVEL

OS RECURSOS ESTATAIS SÃO LIMITADOS, LOGO, **NÃO** É POSSÍVEL QUE **TODAS** AS PRESTAÇÕES SEJAM ATENDIDAS 100% PARA TODAS AS PESSOAS

## MÍNIMO EXISTENCIAL

O ESTADO **DEVE** GARANTIR AO **MENOS UM MÍNIMO, BÁSICO E INDISPENSÁVEL** PARA UMA VIDA DIGNA

## JUDICIALIZAÇÃO

**REGRA:** É PRERROGATIVA DO PODER LEGISLATIVO E EXECUTIVO FORMULAR E EXECUTAR POLÍTICAS PÚBLICAS DOS DIREITOS SOCIAIS

**EXCEÇÃO:** EXCEPCIONALMENTE É POSSÍVEL A EFETIVAÇÃO DESSES DIREITOS VIA PODER JUDICIÁRIO

**JUDICIÁRIO PODE** DETERMINAR A REALIZAÇÃO DE OBRAS DE ACESSIBILIDADE EM PRÉDIOS PÚBLICOS

JUDICIÁRIO PODE DETERMINAR A REALIZAÇÃO DE OBRAS EMERGENCIAIS EM ESTABELECIMENTOS PRISIONAL



# NACIONALIDADE

DISTINÇÕES E PERDA

## PERDA DA NACIONALIDADE

SE CANCELADA A  
NATURALIZAÇÃO

POR **SENTENÇA JUDICIAL**, EM  
VIRTUDE DE FRAUDE RELACIONADA  
AO PROCESSO DE NATURALIZAÇÃO  
OU DE ATENTADO CONTRA A ORDEM  
CONSTITUCIONAL E O ESTADO  
DEMOCRÁTICO

FIZER **PEDIDO EXPRESSO** DE PERDA DA  
NACIONALIDADE BRASILEIRA PERANTE  
AUTORIDADE BRASILEIRA COMPETENTE,  
**RESSALVADAS SITUAÇÕES QUE  
ACARRETEM APÁTRIDA**

NÃO IMPEDE O INTERESSADO DE  
READQUIRIR SUA NACIONALIDADE  
BR. ORIGINÁRIA

ATUALIZAÇÃO DA EC Nº131/2023  
ATENTE-SE, NÃO HÁ MAIS A HIPÓTESE DA PERDA  
AUTOMÁTICA DA NACIONALIDADE BR CASO ADQUIRA OUTRA

O INDIVÍDUO QUE TIVER SUA NATURALIZAÇÃO  
CANCELADA NÃO PODERÁ SE NATURALIZAR NOVAMENTE

OS EFEITOS DA DECISÃO QUE DECLARA A PERDA DA  
NACIONALIDADE SÃO EX NUNC

NÃO HAVERÁ DISTINÇÃO ENTRE BRASILEIROS  
NATOS E NATURALIZADOS

## EXCEÇÕES

CARGOS PRIVATIVOS  
DE BR NATO

[MP3.COM](http://MP3.COM)

MINISTRO DO STF  
PRESIDENTE E VICE PRESID. DA REPÚBLICA  
PRESIDENTE DA CÂMARA DOS DEPUTADOS  
PRESIDENTE DO SENADO FEDERAL  
CARREIRA DIPLOMÁTICA  
OFICIAIS DAS FORÇAS ARMADAS  
MINISTRO DO ESTADO DE DEFESA

## FUNÇÕES

COMPOSIÇÃO DO  
CONSELHO DA REPÚBLICA

6 BRASILEIROS NATOS

PROPRIEDADE DE  
EMPRESA JORNALÍSTICA  
RÁDIO OU TELEVISÃO

NATURALIZADOS PODEM  
SE HÁ MAIS DE 10 ANOS

PESSOA JURÍDICA ESTRANGEIRA PODE  
TER ATÉ 30% DO CAPITAL





DUDH

DECLARAÇÃO  
UNIVERSAL DOS DH



MAPAS  
MENTAIS  
DIREITO

# REVOLUCIONE OS SEUS ESTUDOS COM MAPAS MENTAIS DE DIREITO

Acesse nosso Instagram: @mapasmentais.direito

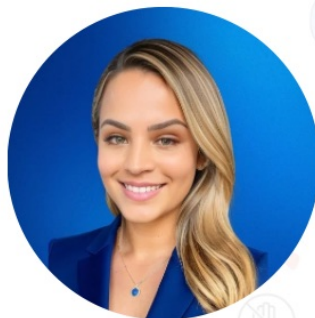

DIREITO À  
PROPRIEDADE

É GARANTIDO O DIREITO DE PROPRIEDADE

A PROPRIEDADE ATENDERÁ SUA FUNÇÃO SOCIAL

— PROPRIEDADE DE INVENTOS, DE MARCAS, DE  
INDÚSTRIAS E NOME DE EMPRESAS.

— DIREITO AUTORAL

DIREITOS  
SOCIAIS

PRESTAÇÕES  
POSITIVAS

— EDUCAÇÃO  
— SAÚDE  
— LAZER  
— MATERNIDADE  
— INFÂNCIA  
— MORADIA  
— TRABALHO  
— PREVIDÊNCIA SOCIAL  
— ASSISTÊNCIA AOS DESAMPARADOS

DIREITO À  
NACIONALIDADE

A CF VEDA À LEI ESTABELECEr QUALQUER DISTINÇÃO ENTRE  
NATOS E NATURALIZADOS, SALVO N

## CARACTERÍSTICAS – DOS DIREITOS

HISTORICIDADE -	SÃO CONSTRUÍDOS GRADUALMENTE E VÃO SE EXPANDIR LUTA DE MOVIMENTOS SOCIAIS P/ QUE SE AFIRMA
UNIVERSALIDADE	OS DH ENGLOBALAM TODOS OS IN IMPORTANDO A NACIONALIDADE, C
RELATIVIDADE	OS DIREITOS HUMANOS NÃO SÃO ABSOLUTOS, NO CASO DE CONFRONTO COM, OU
ESSENCIALIDADE	OS DH SÃO DIVIDIDOS EM DUA CATEGORIAS, SENDO O DIREITO HUMANO, TENDO DOIS